GOBIERNO DE SONORA

Secretaría Anticorrupción y Buen Gobierno
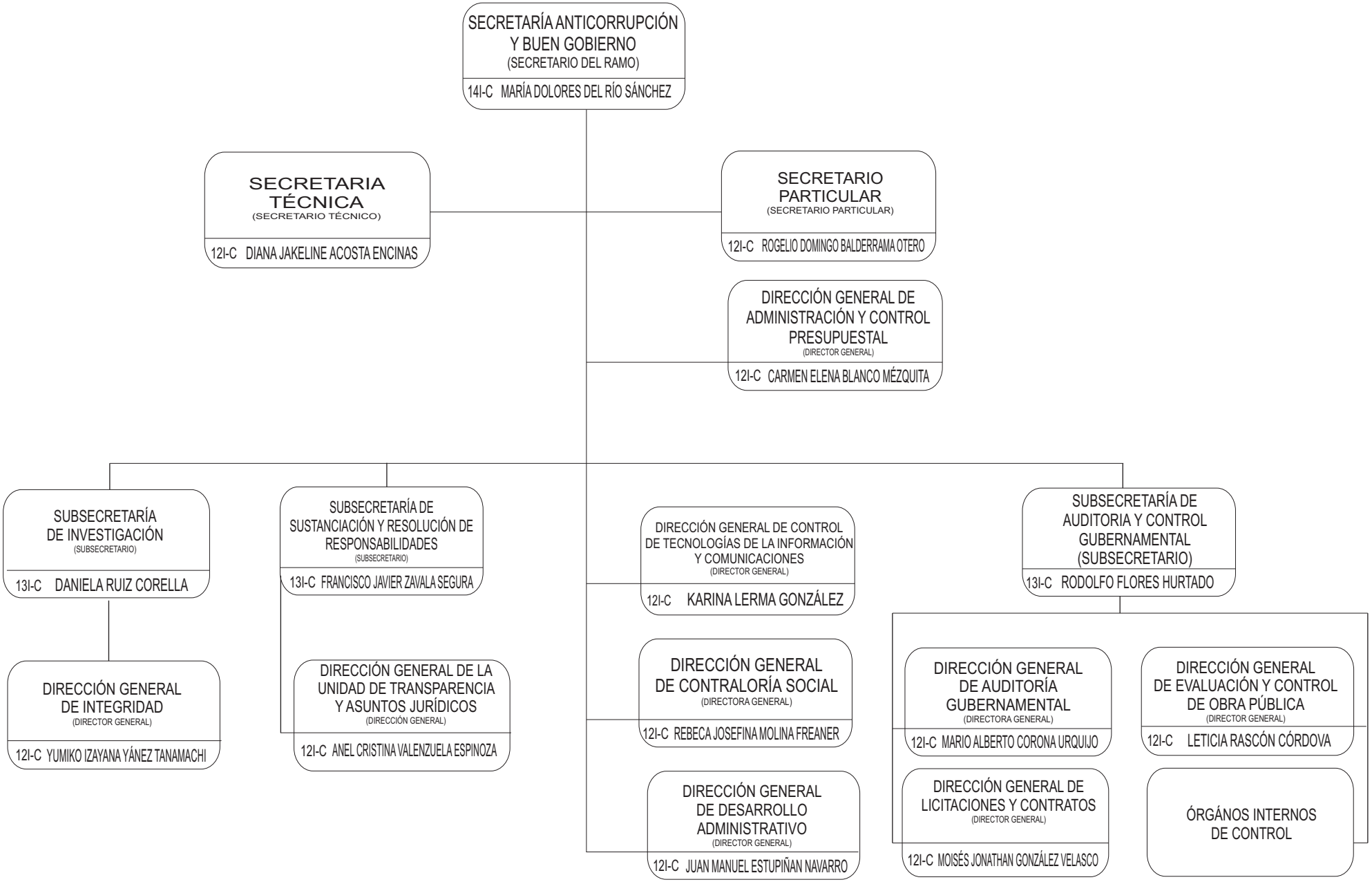
DICIEMBRE 2024